DETALJNI PLAN UREĐENJA
STAMBENE ZONE
"BRDINE"
u Banjevcima
MJ 1:1000

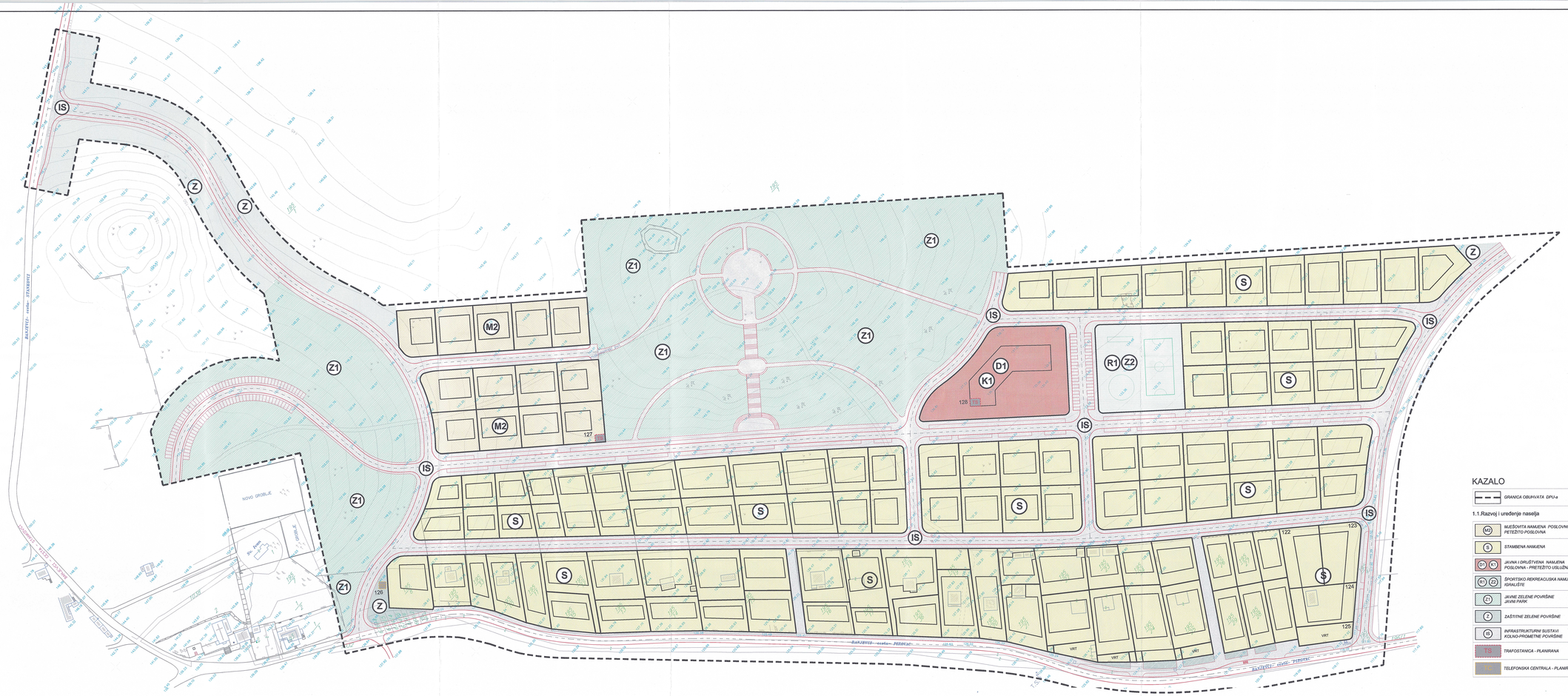

KAZALO

GRANICA OBUHVATA DPU-a

1.1.Razvoj i uređenje naselja

- M2 — MJEŠOVITA NAMJENA POSLOVNO - STAMBENA PETEŽITO POSLOVNA
- S — STAMBENA NAMJENA
- D1 K1 — JAVNA I DRUŠTVENA NAMJENA POSLOVNA - PRETEŽITO USLUŽNA
- R1 Z2 — ŠPORTSKO REKREACIJSKA NAMJENA IGRALIŠTE
- Z1 — JAVNE ZELENE POVRŠINE JAVNI PARK
- Z — ZAŠTITNE ZELENE POVRŠINE
- IS — INFRASTRUKTURNI SUSTAVI KOLNO-PROMETNE POVRŠINE
- TS — TRAFOSTANICA - PLANIRANA
- $ — TELEFONSKA CENTRALA - PLANIRANA

DETALJNA NAMJENA POVRŠINA

ZADARSKA ŽUPANIJA	OPĆINA STANKOVCI
DETALJNI PLAN UREĐENJA STAMBENE ZONE "BRDINE" u Banjevcima	
Naziv kartografskog prikaza: DETALJNA NAMJENA POVRŠINA	
Broj kartografskog prikaza: LIST BR.1	Mjerilo kartografskog prikaza: 1:1000
Program mjera za unapređenje stanja u prostoru /službeno glasilo/: * Glasnik općine Stankovci * : 01/06	Odluka predstavničkog tijela o donošenju plana /službeno glasilo/: * Glasnik općine Stankovci * : 02/07
JAVNA RASPRAVA (datum objave): 15.05.2006	Javni uvid održan : od: 18.04.2006 do: 18.05.2006
Pečata tijela odgovornog za provođenje javne rasprave:	Odgovorna osoba za provođenje javne rasprave: Željko Baradić
PRAVNA OSOBA ITUELO KOJE JE IZRADILO PLAN: DENMAR d.o.o.-ZADAR	
Pečat pravne osobe /tvrtka, sjedište, OIB, broj upisa u sudski registar/: "DENMAR" d.o.o. ZADAR	Odgovorna osoba: Željko Ćirjak d.i.p.
KOORDINATOR PLANA: Omer Nikšić d.i.a.	
STRUČNI TIM U IZRADI PLANA: Omer Nikšić d.i.a. Marina Etkinja i.a. Željko Ćirjak d.i.g. Marko Rakvin d.i.el.	
Pečat predstavničkog tijela:	Predsjednik predstavničkog tijela: Rivrs Milošić
Istovjetnost ovog prostornog plana s izvornikom ovjerava: (ime, prezime i potpis)	Pečat nadležnog tijela: